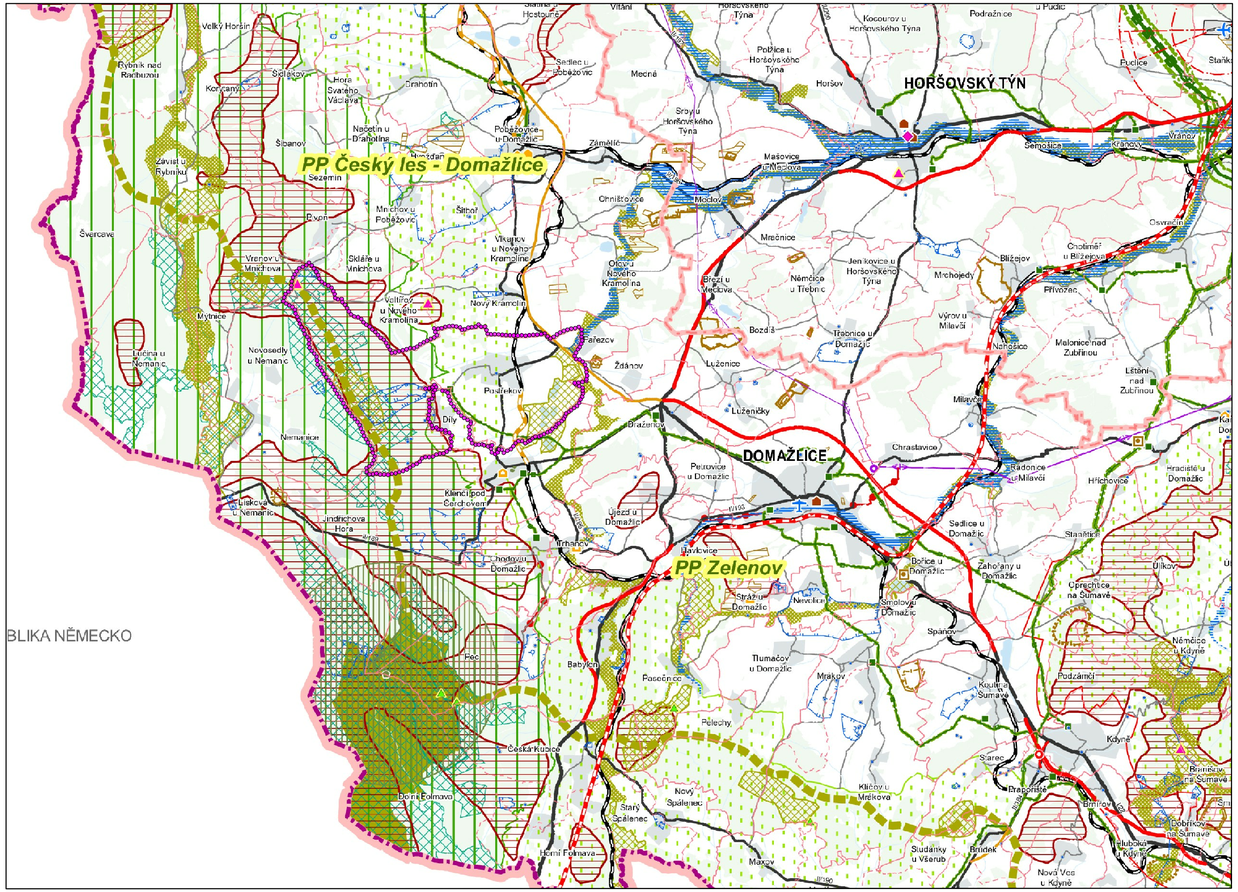


# LEGENDA

HRANICE ŘEŠENÉHO ÚZEMÍ

**Hranice**
- Hranice státu
- Hranice kraje
- Hranice územního obvodu obce s rozšířenou působností
- Hranice obce
- Hranice katastrálního území
- BLOVICE Název obce s rozšířenou působností
- Název katastrálního území

**Funkční využití území**
- Veřejné logistické centrum - návrh
- Zastavěné území
- Les
- Rozvojová zóna nadmístního významu - návrh

**Územní systém ekologické stability**
- Osa nadregionálního biokoridoru
- Nadregionální biocentrum
- Regionální biokoridor
- Regionální biocentrum

**Ochrana přírody a krajiny**
- NATURA 2000 - evropsky významná lokalita, malá (<3 ha)
- NATURA 2000 - evropsky významná lokalita, velká
- NATURA 2000 - ptačí oblast
- Maloplošné zvláště chráněné území přírody - malé (<100 ha)
- Maloplošné zvláště chráněné území přírody - velké
- Chráněná krajinná oblast
- Přírodní park - návrh
- Přírodní park
- Národní park
- Dominantní krajinné vedute
- Geopark

**Geologické podmínky**
- Dobývací prostor
- Chráněné ložiskové území
- Ložisko výhradní
- Stěhovaný prognozní zdroj výhradních nerostů
- Stěhovaný prognozní zdroj nevyhrazených nerostů
- Poddolované území

**Ochranná pásma vodních zdrojů**
- Lázeňské místo
- Ochranné pásmo vodního zdroje II. stupně, IIA nebo IIB
- Ochranné pásmo III. stupně
- Ochranné pásmo přírodního léčivého zdroje
- Chráněná oblast přirozené akumulace vod

**Vodní hospodářství**
- Vodní zdroj
- Stanovené záplavové území
- Území řízené inundace - územní rezerva
- Plochy morfologicky, geologicky a hydrologicky vhodné pro akumulaci povrchových vod (LAPV) - územní rezerva
- Vodní tok
- Vodní plocha

**Odpadové hospodářství**
- Skládka odpadů

**Spoje**
- Vysílač

**Ochrana památek**
- Národní kulturní památka
- Městská památková rezervace
- Městská památková zóna
- Vesnická památková rezervace
- Vesnická památková zóna
- Krajinná památková zóna

**Obrana a ochrana státu**
- Vojenský objekt
- Plocha vojenského zájmu
- Ochranné pásmo vojenského objektu

**Letecká doprava**
- Letiště nevelejne mezinárodní
- Letiště veřejné vnitrostátní
- Letiště nevelejne vnitrostátní
- Letiště pro vrtulný a přistání letadel a leteckých sportovních zařízení
- Heliport
- Ochranné pásmo letiště - návrh
- Ochranné pásmo letiště
- Vzletová a přistávací dráha

**Silniční doprava**
- Mimoúrovňová křižovatka (na dálnici DS) - návrh
- Dálnice
- Silnice I. třídy - návrh
- Silnice I. třídy - územní rezerva
- Silnice II. třídy
- Silnice II. třídy - návrh
- Silnice II. třídy - územní rezerva
- Silnice III. třídy
- Silnice III. třídy - návrh
- Silnice III. třídy

**Zásobování elektrickou energií**
- Rozvodna - návrh
- Rozvodna
- Transformovna 400/110 kV - návrh
- Vedení ZVN 400 kV - návrh
- Vedení VVN 110 kV - návrh
- Vedení elektrické energie 400 kV
- Vedení elektrické energie 220 kV
- Vedení elektrické energie 110 kV

**Zásobování plynem**
- Regulační stanice plynu - návrh
- Regulační stanice plynu
- Plynovod VTL, STL - návrh
- Plynovod VVTL
- Plynovod VTL
- Bezpečnostní pásmo plynovodu VVTL
- VTL plynovod DN 1400

**Dálkovody**
- Zásobení potrubí k ropovodu IKL - návrh
- Ropovod
- Produktovod

**Zásobování vodou**
- Vodovod pro veřejnou potřebu - návrh

**Odvádění a čištění odpadních vod**
- Kanalizace pro veřejnou potřebu - návrh

**Železniční doprava**
- Koridor vysokorychlostní trati - územní rezerva
- Železniční trať - návrh
- Železniční trať - územní rezerva
- Železniční trať - elektrizace
- Železniční trať

# POSTŘEKOV

## ÚZEMNÍ PLÁN

## ŠIRŠÍ VZTAHY

## MĚŘÍTKO: 1:50 000

PLZEŇSKÝ KRAJ

Akce "Územní plán Postřekov" byla spolufinancována
z Programu stabilizace a obnovy venkova Plzeňského kraje 2019.

| | | |
|---|---|---|
| POŘIZOVATEL | MĚSTSKÝ ÚŘAD DOMAŽLICE - ODBOR VÝSTAVBY A ÚZEMNÍHO PLÁNOVÁNÍ | |
| PROJEKTANT URBANISTICKÉ ČÁSTI | AGROURBANISTICKÝ ATELIER PRAHA a.s. | |
| ODPOVĚDNÝ PROJEKTANT | ING. STANISLAV ZEMAN, číslo autorizace ČKA 02 220 | |
| DIGITÁLNÍ ZPRACOVÁNÍ | ING. MIROSLAV FIALA, PŘECECHTĚLOVA 249526 PRAHA 5, 155 00 | |
| NÁZEV AKCE | POSTŘEKOV ÚZEMNÍ PLÁN | DATUM 10/2021 |
| | | MĚŘÍTKO 1 : 5 000 |
| | | FORMÁT A0 |
| NÁZEV VÝKRESU | ŠIRŠÍ VZTAHY | ČÍSLO VÝKRESU 5 / ČÍSLO PARÉ |
| ČÁST DOKUMENTACE | GRAFICKÁ ČÁST | |