ÚPLNÉ ZNĚNÍ PO ZMĚNĚ Č.1 ÚP HOSTOUŇ

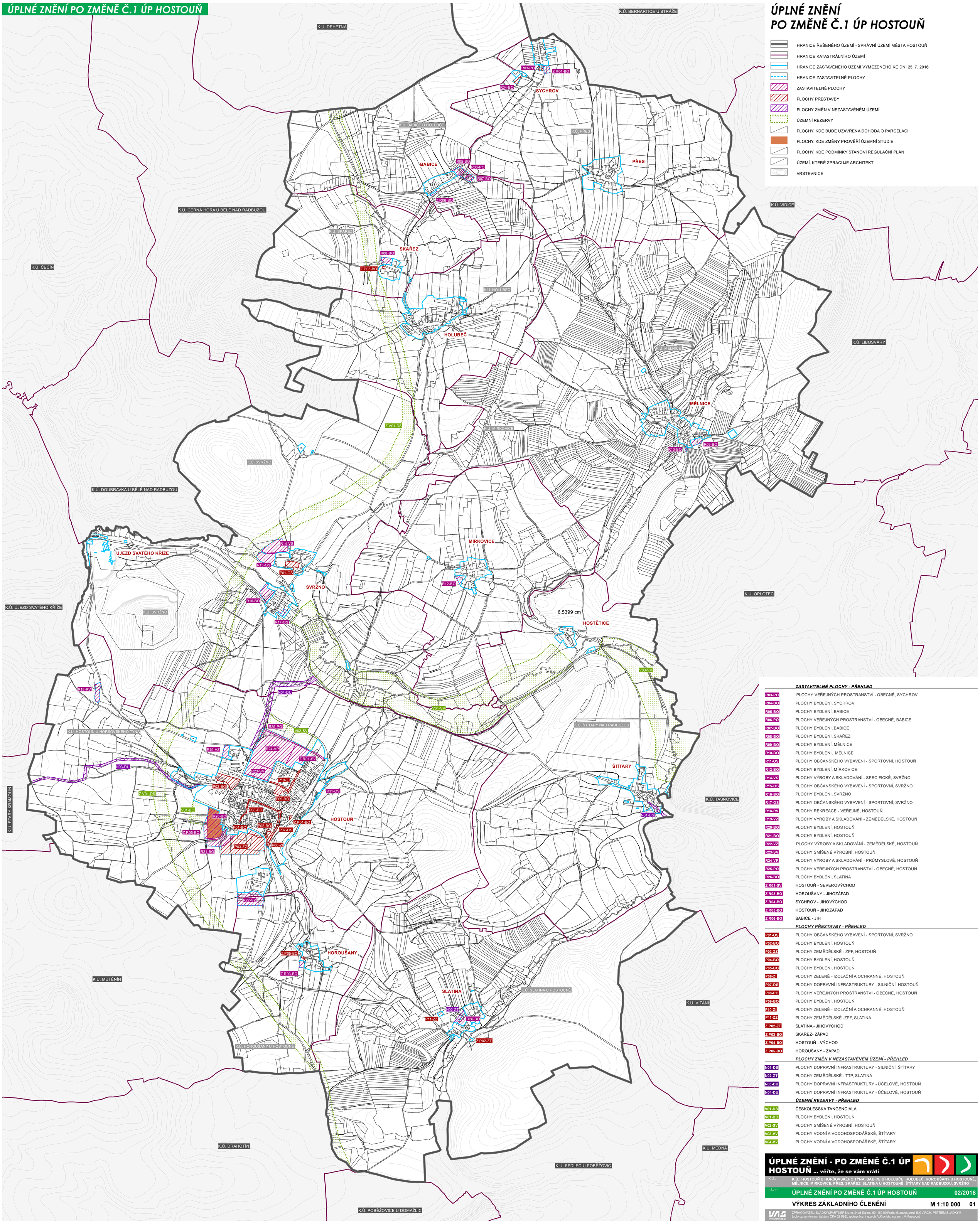

ZASTAVITELNÉ PLOCHY - PŘEHLED

R03-PO	PLOCHY VEŘEJNÝCH PROSTRANSTVÍ - OBECNÉ, SYCHROV
R04-BO	PLOCHY BYDLENÍ, SYCHROV
R05-BO	PLOCHY BYDLENÍ, BABICE
R06-PO	PLOCHY VEŘEJNÝCH PROSTRANSTVÍ - OBECNÉ, BABICE
R07-BO	PLOCHY BYDLENÍ, BABICE
R08-BO	PLOCHY BYDLENÍ, SKAŘEZ
R09-BO	PLOCHY BYDLENÍ, MĚLNICE
R10-BO	PLOCHY BYDLENÍ, MĚLNICE
R11-OS	PLOCHY OBČANSKÉHO VYBAVENÍ - SPORTOVNÍ, HOSTOUŇ
R12-BO	PLOCHY BYDLENÍ, MÍRKOVICE
R14-VS	PLOCHY VÝROBY A SKLADOVÁNÍ - SPECIFICKÉ, SVRŽNO
R15-OS	PLOCHY OBČANSKÉHO VYBAVENÍ - SPORTOVNÍ, SVRŽNO
R16-BO	PLOCHY BYDLENÍ, SVRŽNO
R17-OS	PLOCHY OBČANSKÉHO VYBAVENÍ - SPORTOVNÍ, SVRŽNO
R18-RV	PLOCHY REKREACE - VEŘEJNÉ, HOSTOUŇ
R19-VZ	PLOCHY VÝROBY A SKLADOVÁNÍ - ZEMĚDĚLSKÉ, HOSTOUŇ
R20-BO	PLOCHY BYDLENÍ, HOSTOUŇ
R21-BO	PLOCHY BYDLENÍ, HOSTOUŇ
R22-VZ	PLOCHY VÝROBY A SKLADOVÁNÍ - ZEMĚDĚLSKÉ, HOSTOUŇ
R23-SV	PLOCHY SMÍŠENÉ VÝROBNÍ, HOSTOUŇ
R24-VP	PLOCHY VÝROBY A SKLADOVÁNÍ - PRŮMYSLOVÉ, HOSTOUŇ
R25-PO	PLOCHY VEŘEJNÝCH PROSTRANSTVÍ - OBECNÉ, HOSTOUŇ
R26-BO	PLOCHY BYDLENÍ, SLATINA
Z.R01-SV	HOSTOUŇ - SEVEROVÝCHOD
Z.R03-BO	HOROUŠANY - JIHOZÁPAD
Z.R04-BO	SYCHROV - JIHOVÝCHOD
Z.R05-BO	HOSTOUŇ - JIHOZÁPAD
Z.R06-BO	BABICE - JIH

PLOCHY PŘESTAVBY - PŘEHLED

P01-OS	PLOCHY OBČANSKÉHO VYBAVENÍ - SPORTOVNÍ, SVRŽNO
P02-BO	PLOCHY BYDLENÍ, HOSTOUŇ
P03-ZZ	PLOCHY ZEMĚDĚLSKÉ - ZPF, HOSTOUŇ
P04-BO	PLOCHY BYDLENÍ, HOSTOUŇ
P05-BO	PLOCHY BYDLENÍ, HOSTOUŇ
P06-ZI	PLOCHY ZELENĚ - IZOLAČNÍ A OCHRANNÉ, HOSTOUŇ
P07-DS	PLOCHY DOPRAVNÍ INFRASTRUKTURY - SILNIČNÍ, HOSTOUŇ
P08-PO	PLOCHY VEŘEJNÝCH PROSTRANSTVÍ - OBECNÉ, HOSTOUŇ
P09-BO	PLOCHY BYDLENÍ, HOSTOUŇ
P10-ZI	PLOCHY ZELENĚ - IZOLAČNÍ A OCHRANNÉ, HOSTOUŇ
P11-ZZ	PLOCHY ZEMĚDĚLSKÉ -ZPF, SLATINA
Z.P02-ZT	SLATINA - JIHOVÝCHOD
Z.P03-BO	SKAŘEZ- ZÁPAD
Z.P04-BO	HOSTOUŇ - VÝCHOD
Z.P05-BO	HOROUŠANY - ZÁPAD

PLOCHY ZMĚN V NEZASTAVĚNÉM ÚZEMÍ - PŘEHLED

N01-DS	PLOCHY DOPRAVNÍ INFRASTRUKTURY - SILNIČNÍ, ŠTÍTARY
N02-ZT	PLOCHY ZEMĚDĚLSKÉ - TTP, SLATINA
N03-DU	PLOCHY DOPRAVNÍ INFRASTRUKTURY - ÚČELOVÉ, HOSTOUŇ
N04-DU	PLOCHY DOPRAVNÍ INFRASTRUKTURY - ÚČELOVÉ, HOSTOUŇ

ÚZEMNÍ REZERVY - PŘEHLED

V01-DS	ČESKOLESSKÁ TANGENCIÁLA
V01-BO	PLOCHY BYDLENÍ, HOSTOUŇ
V02-SV	PLOCHY SMÍŠENÉ VÝROBNÍ, HOSTOUŇ
V03-VV	PLOCHY VODNÍ A VODOHOSPODÁŘSKÉ, ŠTÍTARY
V04-VV	PLOCHY VODNÍ A VODOHOSPODÁŘSKÉ, ŠTÍTARY

ÚPLNÉ ZNĚNÍ - PO ZMĚNĚ Č.1 ÚP HOSTOUŇ ... věřte, že se vám vrátí

K.Ú.: K.Ú.: HOSTOUŇ U HORŠOVSKÉHO TÝNA, BABICE U HOLUBČE, HOLUBEČ, HOROUŠANY U HOSTOUNĚ, MĚLNICE, MIRKOVICE, PŘES, SKAŘEZ, SLATINA U HOSTOUNĚ, ŠTÍTARY NAD RADBUZOU, SVRŽNO

FÁZE: **ÚPLNÉ ZNĚNÍ PO ZMĚNĚ Č.1 ÚP HOSTOUŇ** 02/2018

VÝKRES ZÁKLADNÍHO ČLENĚNÍ M 1:10 000 01

ZPRACOVATEL: SLADKÝ&PARTNERS s.r.o., Nad Šárkou 60, 160 00 Praha 6, zastoupená ING.ARCH. PETREM SLADKÝM, (autorizovaným architektem ČKA 02 686), spolupráce: ing.arch. V.Kronich, ing.arch. V.Masopust