ÚZEMNÍ PLÁN DOMAŽLICE

3. VÝKRES VEŘEJNĚ PROSPĚŠNÝCH STAVEB, OPATŘENÍ A ASANACÍ 1 : 5 000

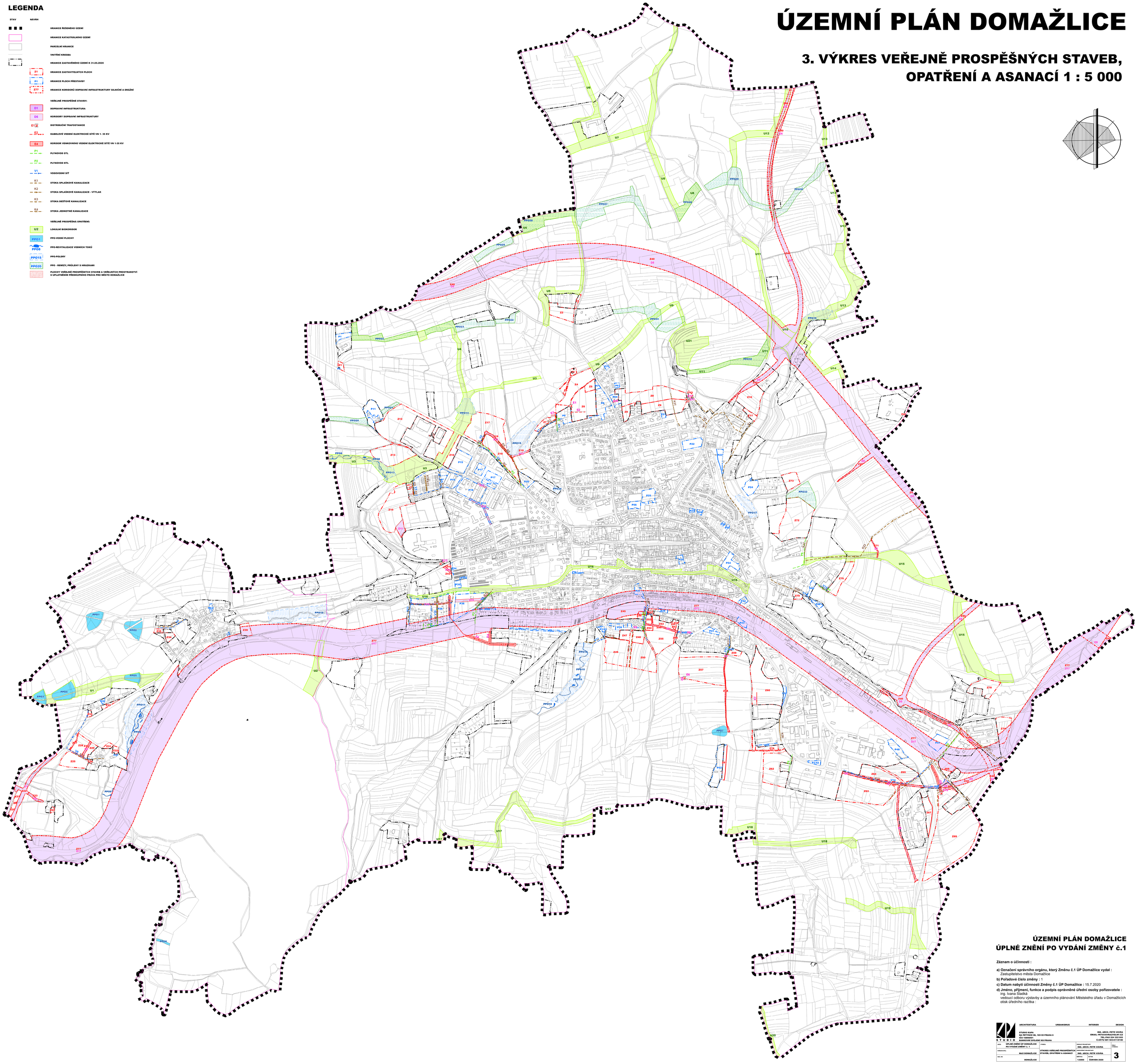

LEGENDA

STAV	NÁVRH	
		HRANICE ŘEŠENÉHO ÚZEMÍ
		HRANICE KATASTRÁLNÍHO ÚZEMÍ
		PARCELNÍ HRANICE
		VNITŘNÍ KRESBA
		HRANICE ZASTAVĚNÉHO ÚZEMÍ K 31.05.2020
	Z1	HRANICE ZASTAVITELNÝCH PLOCH
	P1	HRANICE PLOCH PŘESTAVBY
	Z77	HRANICE KORIDORŮ DOPRAVNÍ INFRASTRUKTURY SILNIČNÍ A DRÁŽNÍ
		VEŘEJNĚ PROSPĚŠNÉ STAVBY:
	D1	DOPRAVNÍ INFRASTRUKTURA
	D5	KORIDORY DOPRAVNÍ INFRASTRUKTURY
	E1	DISTRIBUČNÍ TRAFOSTANICE
	E2	KABELOVÉ VEDENÍ ELEKTRICKÉ SÍTĚ VN 1- 35 KV
	E4	KORIDOR VENKOVNÍHO VEDENÍ ELEKTRICKÉ SÍTĚ VN 1-35 KV
	P1	PLYNOVOD STL
	P2	PLYNOVOD NTL
	V1	VODOVODNÍ SÍŤ
	K1	STOKA SPLAŠKOVÉ KANALIZACE
	K2	STOKA SPLAŠKOVÉ KANALIZACE - VÝTLAK
	K3	STOKA DEŠŤOVÉ KANALIZACE
	K4	STOKA JEDNOTNÉ KANALIZACE
		VEŘEJNĚ PROSPĚŠNÁ OPATŘENÍ:
	U2	LOKÁLNÍ BIOKORIDOR
	PPO1	PPO-VODNÍ PLOCHY
	PPO8	PPO-REVITALIZACE VODNÍCH TOKŮ
	PPO15	PPO-POLDRY
	PPO20	PPO - REMÍZY, PRŮLEHY S HRÁZKAMI
		PLOCHY VEŘEJNĚ PROSPĚŠNÝCH STAVEB A VEŘEJNÝCH PROSTRANSTVÍ S UPLATNĚNÍM PŘEDKUPNÍHO PRÁVA PRO MĚSTO DOMAŽLICE

ÚZEMNÍ PLÁN DOMAŽLICE
ÚPLNÉ ZNĚNÍ PO VYDÁNÍ ZMĚNY č.1

Záznam o účinnosti :

a) Označení správního orgánu, který Změnu č.1 ÚP Domažlice vydal :
Zastupitelstvo města Domažlice

b) Pořadové číslo změny : 1

c) Datum nabytí účinnosti Změny č.1 ÚP Domažlice : 15.7.2020

d) Jméno, příjmení, funkce a podpis oprávněné úřední osoby pořizovatele :
ing. Ivana Sladká
vedoucí odboru výstavby a územního plánování Městského úřadu v Domažlicích
otisk úředního razítka :

STUDIO
ARCHITEKTURA URBANISMUS INTERIER DESIGN
STUDIO KAPA
NA PETYNCE 58, 169 00 PRAHA 6
IČO 10898401
BANKOVNÍ SPOJENÍ KB PRAHA
ING. ARCH. PETR VÁVRA
EMAIL: PETAVAVRA@VOLNY.CZ
TEL./FAX 224 322 053
C.ÚČTU 681 943-011/0100

ZAKÁZ: ÚPLNÉ ZNĚNÍ ÚP DOMAŽLICE PO VYDÁNÍ ZMĚNY č. 1	STAVBA: VÝKRES VEŘEJNĚ PROSPĚŠNÝCH STAVEB, OPATŘENÍ A ASANACÍ	VEDOUCÍ PROJEKTANT: ING. ARCH. PETR VÁVRA	ČÍSLO VÝKRESU: 3
PŘEDSTAVITEL: MuÚ DOMAŽLICE		ZODPOVĚDNÝ PROJEKTANT: ING. ARCH. PETR VÁVRA	
MĚSTO: DOMAŽLICE		MĚŘÍTKO: 1:5000	DATUM: ČERVEN 2020