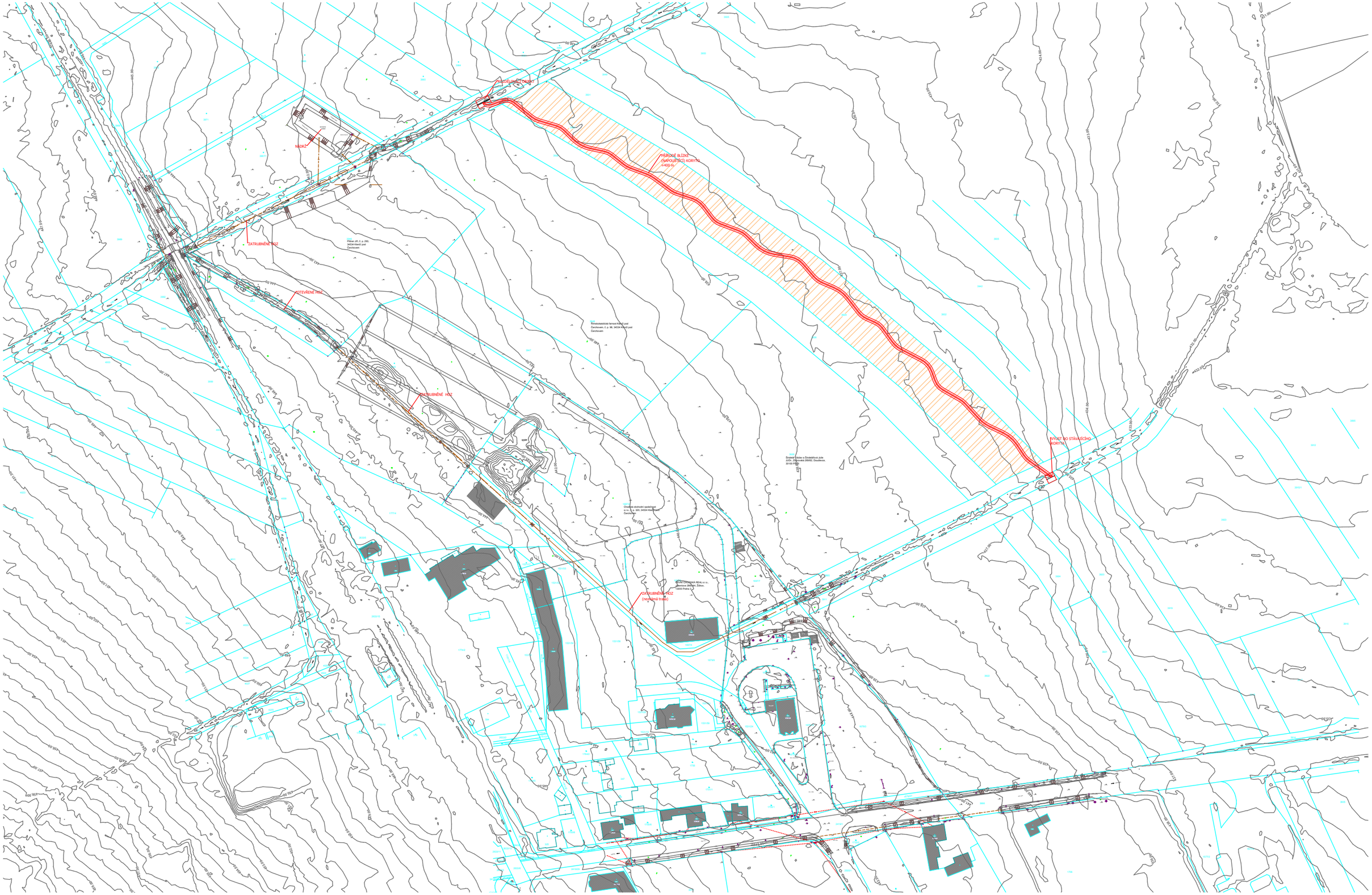

OBJEDNAVATEL:

Městys Klenčí pod Čerchovem

AUTOR:

VAS ateliér, Ing. arch. Václav Masopust, Ing. arch. Sladký, Ing. arch. Turková

PROJEKT:

Územní studie č. 9 - Za benzinkou

21.01.2025

Vodní hospodářství - přeložka HOZ

D.3

www.ateliervas.cz