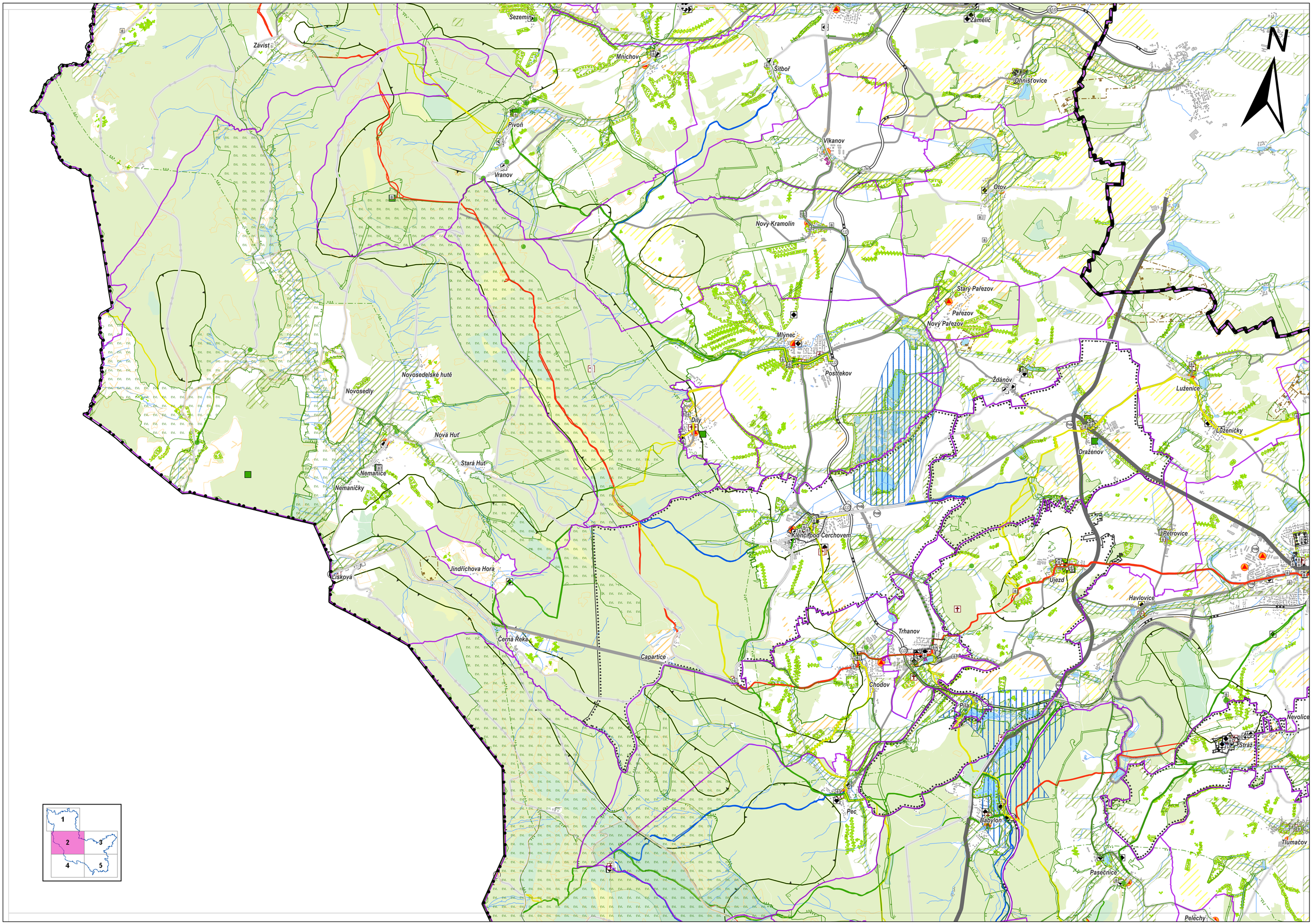
N
Sezemín
Závist
Mnichov
Sitboř
Zámělíč
Ohnisťovice
Pivoň
Vikanov
Vranov
Otov
Nový Kramolín
Starý Pařezov
Pařezov
Nový Pařezov
Mlýnec
Postřekov
Žďánov
Luženice
Novosedlské hutě
Novosedly
Nová Huť
Stará Huť
Nemanice
Nemaničky
Díly
Luženičky
Draženov
Klenčí pod Čerchovem
Petrovice
Ujezd
Havlovice
Jindřichova Hora
Lísková
Trhanov
Černá Řeka
Capartice
Chodov
Pila
Nevolice
Stráž
Pec
Babylon
Tlumačov
Pasečnice
Pelechy
1
2
3
4
5