3. VÝKRES VEŘEJNĚ PROSPĚŠNÝCH STAVEB, OPATŘENÍ A ASANACÍ 1 : 5.000

ÚZEMNÍ PLÁN KDYNĚ

LEGENDA

STAV	NÁZEV	ÚZEMNÍ REZERVA	
			HRANICE ŘEŠENÉHO ÚZEMÍ
			HRANICE KATASTRÁLNÍCH ÚZEMÍ
			PARCELNÍ HRANICE
			VNITŘNÍ KRESBA
			HRANICE ZASTAVĚNÉHO ÚZEMÍ K 31.5.2024
	Z3-1		HRANICE ZASTAVITELNÝCH PLOCH
	P3-1		HRANICE PLOCH PŘESTAVBY
	Z101		HRANICE KORIDORŮ DOPRAVNÍ INFRASTRUKTURY
		UR1	HRANICE PLOCH ÚZEMNÍCH REZERV
			PLOCHY A KORIDORY PRO VEŘEJNĚ PROSPĚŠNÉ STAVBY:
	U1		DOPRAVNÍ INFRASTRUKTURA
	K2		TRANSFORMOVNA
	E4		TRANSFORMAČNÍ STANICE
	Z101		KORIDOR VEDENÍ VVN A VN
	Z7		KABELOVÉ VEDENÍ VN
	S1		STOKA SPLAŠKOVÉ KANALIZACE
	K10		STOKA SPLAŠKOVÉ KANALIZACE - VÝTLAK
	V1		MÍSTNÍ VODOVOD
	P1		PLYNOVOD STL
			PLOCHY A KORIDORY PRO VEŘEJNĚ PROSPĚŠNÁ OPATŘENÍ:
	U1		REGIONÁLNÍ BIOKORIDOR
	U2		LOKÁLNÍ BIOCENTRA A BIOKORIDORY
	PO 01	PR01	PROTIPOVODŇOVÉ A PROTIEROZNÍ OPATŘENÍ

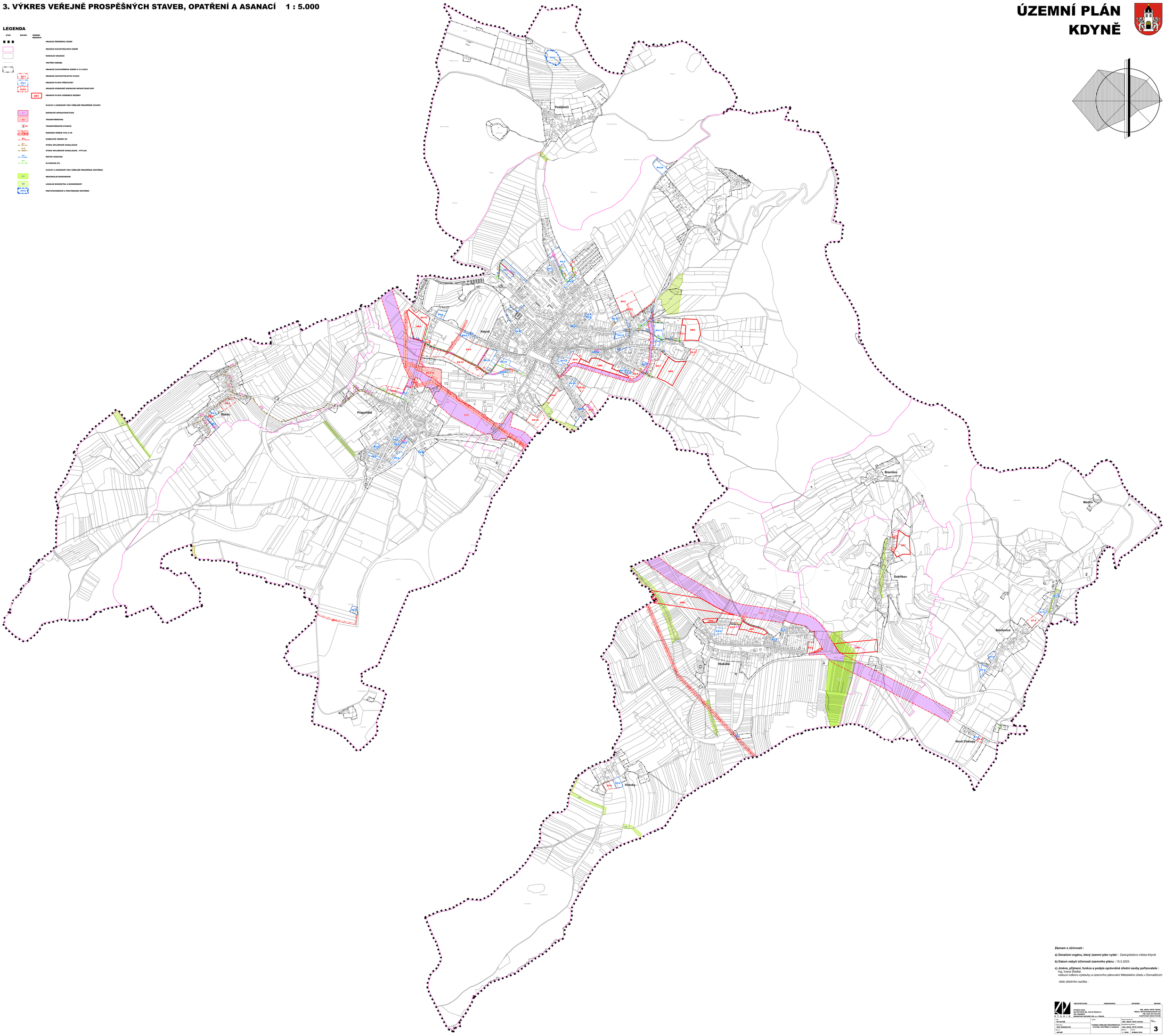

Záznam o účinnosti :

a) Označení orgánu, který územní plán vydal : Zastupitelstvo města Kdyně

b) Datum nabytí účinnosti územního plánu : 15.5.2025

c) Jméno, příjmení, funkce a podpis oprávněné úřední osoby pořizovatele :
Ing. Ivana Sladká
vedoucí odboru výstavby a územního plánování Městského úřadu v Domažlicích

otisk úředního razítka :

ARCHITEKTURA	URBANISMUS	INTERIÉR	DESIGN
STUDIO KAPA NA BEŤVICE 60, 155 00 PRAHA 5 IČO: 13800211 SPOLEČNOST ZAPSANÁ V OBCHODNÍM REJSTŘÍKU VEDENÉM MĚSTSKÝM SOUDEM V PRAZE, ODDÍL B, VLOŽKA 24195		ING. ARCH. PETR VÁCHA EMAIL: PETR@KAPAGROUP.EU ČLEN ČKA ČLEN ARC REGISTERU	

ÚP KDYNĚ	VÝKRES VEŘEJNĚ PROSPĚŠNÝCH STAVEB, OPATŘENÍ A ASANACÍ	ING. ARCH. PETR VÁCHA	3
OBSTARAVATEL MĚSTO DOMAŽLICE		ING. ARCH. PETR VÁCHA ARCH. ČKA	
KDYNĚ		1 : 5000 / DUBEN 2025	