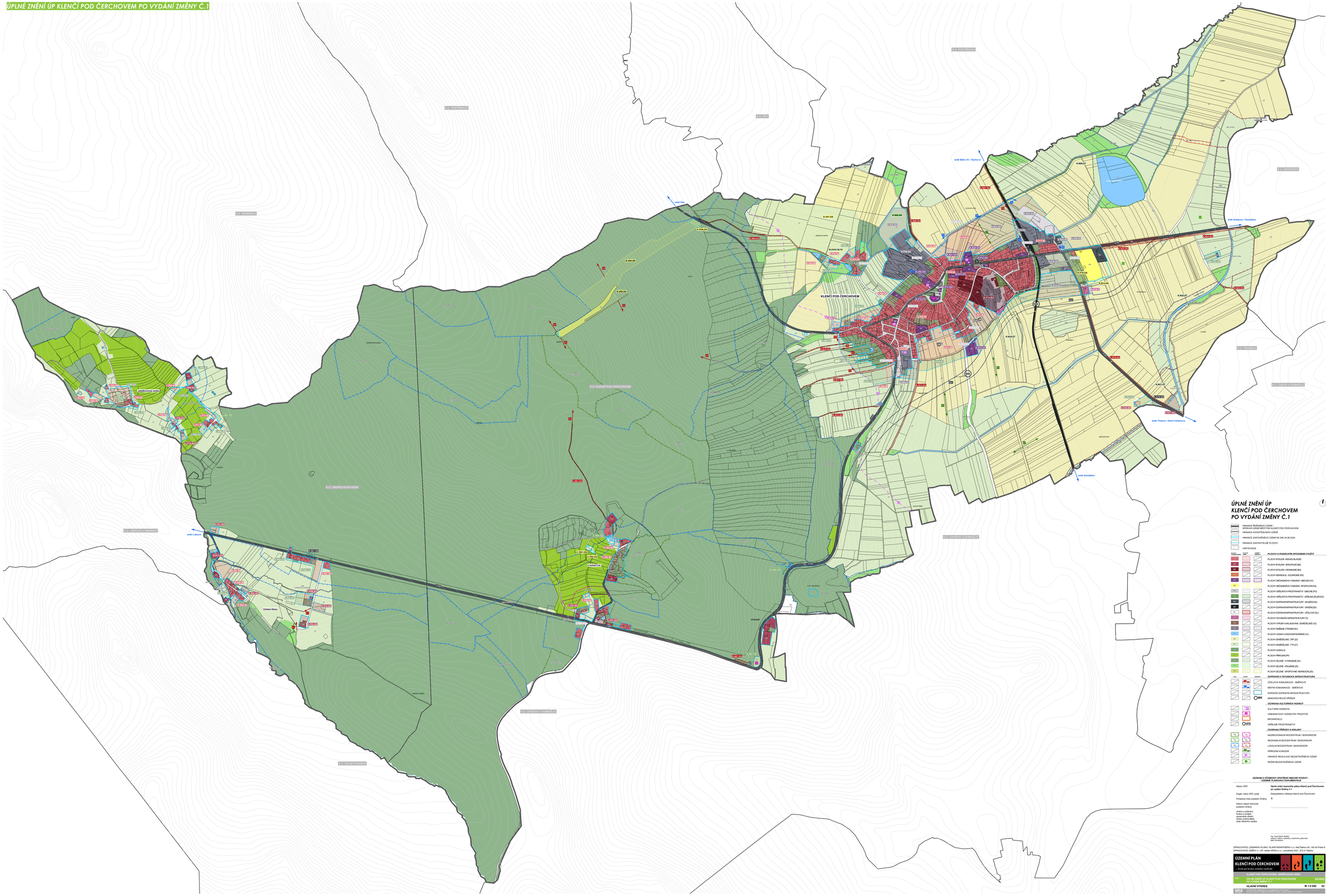

ÚPLNÉ ZNĚNÍ ÚP KLENČÍ POD ČERCHOVEM PO VYDÁNÍ ZMĚNY Č.1

- HRANICE ŘEŠENÉHO ÚZEMÍ - SPRÁVNÍ ÚZEMÍ MĚSTYSE KLENČÍ POD ČERCHOVEM
- HRANICE KATASTRÁLNÍHO ÚZEMÍ
- HRANICE ZASTAVĚNÉHO ÚZEMÍ KE DNI 24.06.2024
- HRANICE ZASTAVITELNÉ PLOCHY
- VRSTEVNICE

FUNKČNÍ PLOCHY	PLOCHY JINÉ	ODDÍLY ÚSTŘEDNÍ	**PLOCHY S ROZDÍLNÝM ZPŮSOBEM VYUŽITÍ**
BI			PLOCHY BYDLENÍ - INDIVIDUÁLNÍ (BI)
BH			PLOCHY BYDLENÍ - SMÍŠENÉ (BH)
BS			PLOCHY BYDLENÍ - HROMADNÉ (BH)
RI			PLOCHY REKREACE - SOUKROMÉ (RI)
OV			PLOCHY OBČANSKÉHO VYBAVENÍ - OBECNÉ (OV)
OS			PLOCHY OBČANSKÉHO VYBAVENÍ - SPORTOVNÍ (OS)
PO			PLOCHY VEŘEJNÝCH PROSTRANSTVÍ - OBECNÉ (PO)
PZ			PLOCHY VEŘEJNÝCH PROSTRANSTVÍ - VEŘEJNÁ ZELEŇ (PZ)
DS			PLOCHY DOPRAVNÍ INFRASTRUKTURY - SILNIČNÍ (DS)
DŽ			PLOCHY DOPRAVNÍ INFRASTRUKTURY - DRÁŽNÍ (DŽ)
DU			PLOCHY DOPRAVNÍ INFRASTRUKTURY - ÚČELOVÉ (DU)
TI			PLOCHY TECHNICKÉ INFRASTRUKTURY (TI)
VZ			PLOCHY VÝROBY A SKLADOVÁNÍ - ZEMĚDĚLSKÉ (VZ)
VS			PLOCHY SMÍŠENÉ VÝROBNÍ (VS)
VH			PLOCHY VODNÍ A VODOHOSPODÁŘSKÉ (VH)
ZP			PLOCHY ZEMĚDĚLSKÉ - ZPF (ZZ)
ZT			PLOCHY ZEMĚDĚLSKÉ - TTP (ZT)
LS			PLOCHY LESNÍ (LS)
PP			PLOCHY VÝROBNÍ (PP)
ZV			PLOCHY ZELENĚ - VYHRAZENÉ (ZV)
ZK			PLOCHY ZELENĚ - KRAJINNÉ (ZK)
ZS			PLOCHY ZELENĚ - SPORTOVNĚ - REKREAČNÍ (ZS)
ZÁKL. KOMUNIKACE	**NÁSLEDNÁ DOPRAVA**	**REGULACE**	**DOPRAVNÍ A TECHNICKÁ INFRASTRUKTURA**
			ÚČELOVÁ KOMUNIKACE - SMĚROVÁ
			MÍSTNÍ KOMUNIKACE - SMĚROVÁ
			KORIDOR DOPRAVNÍ INFRASTRUKTURY
		MK	MIMOÚROVŇOVÉ KŘÍŽENÍ
			OCHRANA KULTURNÍCH HODNOT
			KULTURNÍ HODNOTA
			URBANISTICKY HODNOTNÝ PROSTOR
			BROWNFIELD
		VPX	VEŘEJNÉ PROSTRANSTVÍ
			OCHRANA PŘÍRODY A KRAJINY
			NADREGIONÁLNÍ BIOCENTRUM / BIOKORIDOR
			REGIONÁLNÍ BIOCENTRUM / BIOKORIDOR
			LOKÁLNÍ BIOCENTRUM / BIOKORIDOR
			PŘÍRODNÍ KORIDOR
			HRANICE REGULACE NEZASTAVĚNÉHO ÚZEMÍ
			REŽIM NEZASTAVĚNÉHO ÚZEMÍ

ZÁZNAM O ÚČINNOSTI OPATŘENÍ OBECNÉ POVAHY - ÚZEMNÍ PLÁNOVACÍ DOKUMENTACE

Název ÚPD:	**Úplné znění územního plánu Klenčí pod Čerchovem po vydání Změny č.1**
Orgán, který ÚPD vydal:	Zastupitelstvo městyse Klenčí pod Čerchovem
Pořadové číslo poslední Změny:	1
Datum nabytí účinnosti poslední Změny:	
jméno a příjmení, funkce, podpis oprávněné úřední osoby pořizovatele, otisk úředního razítka	Ing. Ivana Marie Sladká vedoucí odboru výstavby a územního plánování MěÚ Domažlice

ZPRACOVATEL ÚZEMNÍHO PLÁNU: SLADKÝ&PARTNEŘI s.r.o. Nad Šáreou 60, 160 00 Praha 6
ZPRACOVATEL ZMĚNY č.1 ÚP: Atelier KROK s.r.o., Lohkofská 2021, 272 01 Kladno

ÚZEMNÍ PLÁN KLENČÍ POD ČERCHOVEM
... krok po kroku zdravé radnice!

KLENČÍ POD ČERCHOVEM - JINDŘICHOVA HORA

DPČ	DPI NÉ ZNĚNÍ ÚP KLENČÍ POD ČERCHOVEM PO VYDÁNÍ ZMĚNY Č.1	05/2025
	HLAVNÍ VÝKRES M 1:5 000	02

VIZ s.r.o. Lohkofská 2021/6, 272 01 Kladno, www.vizsro.cz, info@vizsro.cz
autorský dozor zpracovatel Atelier KROK s.r.o., Lohkofská 2021/6, 272 01 Kladno