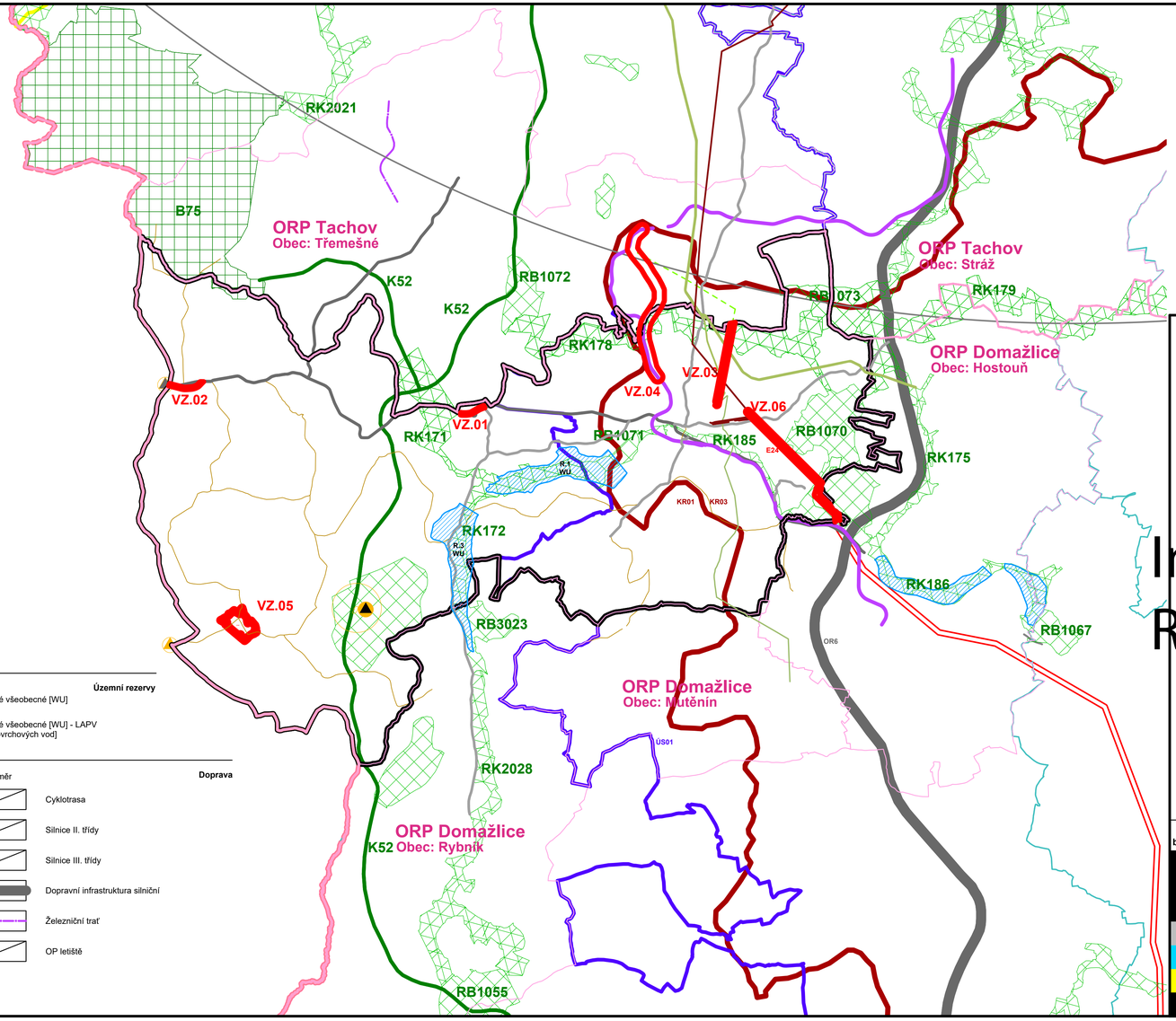

Obecné

- Hranice řešeného území - správní území obce Bělá nad Radbuzou
- Hranice státu
- Hranice kraje
- Hranice okresu
- Hranice obce
- Plochy územní rezervy
- Rozvojové oblasti
- Rozvojová osa OR6
- Území s podmínkou pořízení územní studie
- Objekty důležité pro obranu státu
- Hraniční přechod silniční
- Hraniční přechod pro pěší, cyklo

Přírodní hodnoty

- Biocentrum nadregionální
- Biokoridor nadregionální - Osa K52
- Biocentrum regionální
- Biokoridor regionální
- Cílové kvality krajin
  KR01 - Český les
  KR02 - Tachovská brázda
  KR03 - Chodská pahorkatina

Věcná změna

- lokality věcných změn

VZ.01 - Koridor DS01 pro směrovou úpravu stávající komunikace II/197 v k.ú. Smolov
- zrušen z nadřazené dokumentace
VZ.02 - DS02 pro směrovou úpravu stávající komunikace II/197 Železná – státní hranice SRN
- zrušen z nadřazené dokumentace
VZ.03 - Koridor, VTL-P08, plynofikace sousední obce Třemešné.
- zrušen z nadřazené dokumentace
VZ.04 - RE-02 Bělá nad Radbuzou, DZ - železniční koridor
- zrušen z nadřazené dokumentace
VZ.05 - Plocha s podmínkou prověření územní studií, Pleš
- podmínka již byla splněna, územní studie zpracována a evidována, číslo (kód): 973891952406
VZ.06 – Koridor CNZ.E24
- nový koridor z nadřazené dokumentace

Technická infrastruktura

stávající	návrhované	
		Vedení elektrické sítě VVN
		Plynovod VTL nad 40 barů
		Plynovod VTL pod 40 barů
		Zásobování plynem
	E24	Elektrické vedení ZVN 400kV a VVN 110 kV

Územní rezervy

R.1	Vodní a vodohospodářské všeobecné [WU]
R.3	Vodní a vodohospodářské všeobecné [WU] - LAPV [lokalita pro akumulaci povrchových vod]

Doprava

stávající	návrhované	záměr	
			Cyklotrasa
			Silnice II. třídy
			Silnice III. třídy
			Dopravní infrastruktura silniční
			Železniční trať
			OP letiště

S

ZÁZNAM O ÚČINNOSTI OPATŘENÍ OBECNÉ POVAHY ÚZEMNĚ PLÁNOVACÍ DOKUMENTACE

Název ÚPD	**ZMĚNA Č.1 ÚZEMNÍHO PLÁNU BĚLÉ NAD RADBUZOU**
Stupeň	**ZMĚNA Č.1**
Orgán, který ÚPD vydal	zastupitelstvo obce Bělá na Radbuzou
Datum nabytí účinnosti	1.1.2025
Jméno a Příjmení funkce a podpis oprávněné úřední osoby pořizovatele, otisk úředního razítka	.....

Ing. Hana Roudnická

Digitálně podepsal Ing. Hana Roudnická
Datum: 2026.04.24 14:32:58 +02'00'

Ing. Libor Picka

Digitálně podepsal Ing. Libor Picka
Datum: 2026.05.26 12:58:20 +02'00'

Změna č. 1 územního plánu Bělá nad Radbuzou byla spolufinancována z prostředků státního rozpočtu ČR, z programu Ministerstva pro místní rozvoj ČR.

ZMĚNA Č.1 ÚZEMNÍHO PLÁNU BĚLÉ NAD RADBUZOU

ORP.: DOMAŽLICE

VÝKRES ŠIRŠÍCH VZTAHŮ **M 1:50000 | 04**

OGIVA
ZPRACOVATEL: OGIVA EU s.r.o. | IČO 24774995
vypracoval: MgA. Štěpán Zápotocký [ČKA 04891]